



# PlanLogiX

PlanLogiX är det marknadsledande ruttoptimeringssystemet i Skandinavien med kapacitet att hantera de stora företagens logistik men samtidigt en prisbild som gör det lönsamt även för små. Exempel på kunder är ICA, DHL, Norsk Hydro, ISS, G4S, Skånska Byggvaror, Spendrups, SOS Alarm, Sölvesborgs kommun (Hemtjänst) och Tjörnbagarn.

DPS satsning på ett standardsystem med inbyggd funktionalitet som kan anpassas för alla branscher är väldigt uppskattad. När kundens behov förändras så kan man direkt dra nytta av tidigare utnyttjad funktionalitet som finns inbyggd i systemet redan från början.

Samtidigt möjliggör det också att systemet kan användas både som ett strategiskt, taktiskt och operativt verktyg. Inga stora IT-projekt med specialanpassningar och oöverskådliga kostnader är därför nödvändiga. Som operativt verktyg integreras det enkelt mot kundens affärssystem.

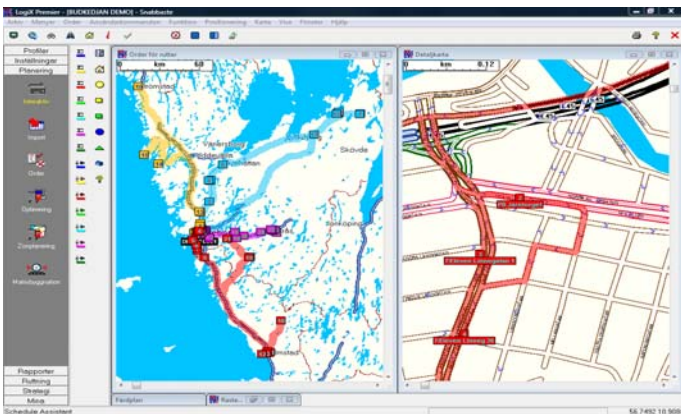

- **Minskade CO2-utsläpp.** Kortare körsträcka leder till minskade utsläpp. CO2-utsläppen beräknas i PlanLogiX för miljöuppföljning.
- **Högre servicegrad mot kunderna.** Med PlanLogiX tar man enkelt hänsyn till kundernas krav på tidspassning. Systemet genererar också leveransbesked som kan vidarebefordras ut till kund efter genomförd planering.
- **Flexibel planering.** Sekunds snabb planering är till stor nytta vid korta ledtider. Den korta svarstiden gör också att nya order snabbt kan planeras in i ett befintligt transportupplägg.
- **Lättanvänt.** Det är viktigt att användarna av systemet inte förlorar kontrollen över planeringen. Därför har vi gjort det enkelt för användarna att manuellt ändra och lägga till i framtagna rutter.

- **Förenklad transportplanering.** Tidsödande manuellt arbete utförs inom loppet av några sekunder i PlanLogiX. Transportplanerarna kan istället ägna mer tid åt att pröva alternativa lösningar. Hos några kunder har så mycket som 75 % av den tidigare planeringstiden frigjorts.
- **Lägre transportkostnader.** Våra erfarenheter visar på besparingar mellan 5-15 % av transportkostnaden som ett resultat av högre fyllnadsgrad och kortare körsträcka.
- **Ökad kontroll.** Rapporteringen i PlanLogiX möjliggör uppföljning och analyser av KPI.

Date	Van	Pos	Type	Order	Name	Day	Active	Depart	Duration	Trailer	KM	m3	Back	Vårings	Priority	Seq
▼	1		D	DEPT0001		Mån	06:00:00	06:20:00	0:20:00	0:00:00	0:00:00	6,175	247		5	0
▼	2	D	805	Tjörnbagarn Helsing	Mån	06:22:54	06:30:54	0:07:59	0:07:59	5,442	0,075	3		5	0	
▼	3	D	806	Tjörnbagarn Lång 45	Mån	06:23:54	06:37:12	0:13:17	0:13:17	0,269	0,075	3		5	0	
▼	4	D	418	PS Hälleforsgården	Mån	06:44:08	06:47:50	0:03:42	0:03:42	0,659	3,721	0,175	7		5	0
▼	5	D	071	ICA Näva Högsbo	Mån	06:50:50	06:54:58	0:04:08	0:04:08	0,150	0,150	0,075	3		5	0
▼	6	D	197	ICA Supermarket Högsbo	Mån	06:57:00	07:04:00	0:07:00	0:07:00	0,697	1,100	40	5		5	0
▼	7	D	806	HEMOP Högsbo	Mån	07:06:27	07:11:45	0:05:18	0:05:18	2,687	0,075	3		5	0	0
▼	8	D	805	FREEM Högsbo	Mån	07:14:45	07:18:03	0:03:18	0:03:18	0,626	0,075	3		5	0	0
▼	9	D	802	Nya Varvets Liv 8415803	Mån	07:23:45	07:27:03	0:03:18	0:03:18	0,542	2,303	0,075	3		5	0
▼	10	D	801	Coop Kvarnäs Kärlbergstg	Mån	07:33:07	07:36:25	0:03:18	0:03:18	2,138	0,075	3		5	0	0
▼	11	D	800	HEMOP Fjällstrand 425470	Mån	07:40:42	07:44:06	0:03:24	0:03:24	0,705	0,100	4		5	0	0
▼	12	D	807	FREEM Gagnefsvägen	Mån	07:56:02	07:59:20	0:03:18	0:03:18	2,687	0,075	3		5	0	0
▼	13	D	809	ICA Supermarket Enyckelstegen	Mån	08:03:37	08:06:55	0:03:18	0:03:18	0,647	0,000	0,075	3		5	0
▼	14	D	200	Tjörnbagarn Västra Fjällstrand Torp	Mån	08:11:12	08:14:36	0:03:24	0:03:24	0,617	0,720	0,100	4		5	0
▼	15	D	802	PS Fjällstrand Torp	Mån	08:19:36	08:19:36	0:00:00	0:00:00	0,000	0,175	7		5	0	0
▼	16	D	200	PS Fjällstrand Torp	Mån	08:19:36	08:19:36	0:00:00	0:00:00	0,000	0,175	7		5	0	0
▼	17	D	050	ICA Max Skövde och Högsbo	Mån	08:24:21	08:27:51	0:03:30	0:03:30	2,820	0,125	5		5	0	0
▼	18	D	106	Operationen Sportcenter	Mån	08:32:12	08:35:24	0:03:12	0:03:12	1,267	0,050	2		5	0	0
▼	19	D	804	COOP Forum Svan	Mån	08:35:24	08:36:06	0:00:42	0:00:00	0,000	0,175	7		5	0	0

För att utnyttja sitt ruttoptimeringsverktyg optimalt så krävs en bra support med hög tillgänglighet. DPS har experter på kontoret i Sverige och vid behov finns specialister inom DPS internationella organisation.

Mer info på: [www.dps-int.se](http://www.dps-int.se)

## Produkter routing

- RouteLogiX (workstation)
- eRoute (web)
- RouteLogiX server (integration)

## Produkter scheduling

- PlanLogiX (workstation)
- LogixCentral (web)
- LogiXIE (integration)

## DPS Europe AB

Gullbergs Strandgata 36D  
411 04 Göteborg  
Telefon: +46 31 687280  
Fax: +46 31 284015  
E-post: [sales@dpss.se](mailto:sales@dpss.se)