

Nyheter i RouteLogiX5

Hanterar avgiftsbelagda vägar och MAUT

Ange kostnader för vägavgift/vägskatt för respektive land. Vägtyper kan även blockeras.

Vägtyp	Extra kostnad per km	Förbjud väg
Tullväg	0,00	<input type="checkbox"/>
Motorväg	0,00	<input type="checkbox"/>
Motortrafikled	0,00	<input type="checkbox"/>
Huvudväg	0,00	<input type="checkbox"/>
Annan allmän väg	0,00	<input type="checkbox"/>
Enskildväg	0,00	<input type="checkbox"/>
Internationella färjor	0,00	<input type="checkbox"/>
Lokala färjor	0,00	<input type="checkbox"/>
Tunnlar	0,00	<input type="checkbox"/>

Snabb export till Excel eller Word

Med en enkel knapptryckning skickas ruttplaneringsresultatet till Excel/Word. En detaljerad beskrivning över t ex antal körda km på olika väglklasser i respektive land. Resultatet används till enklare underlag för fakturering, offert etc.

Användarvänlig layout

Det är enkelt att ändra skärmbildslayouten genom att klicka på snabbknapparna för färdiga layout.

Se alla inmatade besökspunkter på kartan innan kalkylering

Samtidigt som du gör dina ruttinmatningar markeras markeras besöksordningen på kartan. Nu har du en bra överblick innan du väljer att beräkna ruten.

Fordonsrestriktioner

Användaren kan skapa egna fordonsrestriktioner genom att lägga in vikt, höjd och bredd.

Namn: RL5151 | Leverans: Borås

Fordonstyp som matchar Navteq-datan

Fordonstyp:

- Bil
- Buss
- BK2
- Car-pool
- Gångtrafik
- Krävs BK1 väg/Lostb. Navteq

Markera förbjudna vägar

Restriktioner

Du kan ange höjd - vikt - bredd gräns på alla vägtyper

18,00	Vikt (ton)
3,60	Höjd (meter)
2,30	Bredd (meter)

Användardefinierade knappar

Via 10 nya programmerbara knappar kan du hämta andra program, t ex Excel eller Access med färdiga formulär eller hämta orderdata från ordersystemet, med egendefinerat makro.

Testa RouteLogiX fritt i sju dagar!
Ladda ner programmet från
www.dps-int.com

RouteLogiX 5

Professionellt ruttplaneringsystem som ger exakt avståndsberäkning med hänsyn till bärighetsklasser. Programmet hjälper användaren att bygga effektiva rutter med adresser, postnummer, orter, egen databas eller koordinater.

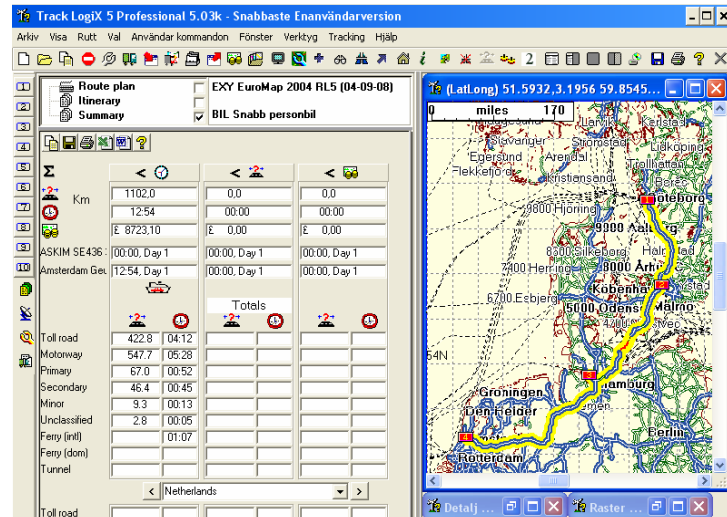

Ny förbättrad **Sverigekarta** med samtliga postnummer på femsiffernivå, 900.000 sökbara adresser och mer än 15.000 sökbara ortnamn. Rutter kan beräknas med hänsyn till BK1, BK2 och BK3.

EuroMap är "de-facto"-standard för den europeiska avståndsberäkningen baserad på städer och postnummer. Kartan täcker hela Europa, fram till och med Uralbergen i Ryssland.

Navteq Sverige innehåller ett detaljerat vägnät och ett bra adressregister. Kartan lämpar sig för planering av detaljerad distribution och transporter i tätort. Programmet tar hänsyn till enkelriktningar och svängrestriktioner. Navteq kartor är även lämpligt i kombination med RouteLogiX Professionals inbyggda GPS-funktioner. Navteq kartor finns för Västeuropa.

Det finns två versioner av RouteLogiX. I priset ingår en karta och du väljer mellan Sverige, EuroMap och Navteq Sverige.

RouteLogiX Standard

- Lättanvänt och svenskspråkigt
- Exakta avstånd och restider
- Upp till 25 besök per rutt
- Kan spara fordonsprofiler som är viktiga för vägvalet
- Kan lägga till egna platser i kartan

Pris: SEK 4.990,-

RouteLogiX Professional

Som RouteLogiX Standard plus:

- Kan optimera en rutt
- Upp till 200 besök per rutt
- Kan GPS-positionera fordon
- Import av platser och körorder till kartan via Excel
- Kan integreras i andra system
- Kan bygga avståndstabeller

Pris: SEK 9.990



DPS Scandinavia AB
Datavägen 6
436 32 Askim
Tel: 031-68 72 80
Fax: 031-28 40 15
E-post: dpss@dpss.se
Web: www.dps-int.com